Comune di SAN BIAGIO DI CALLALTA
Provincia di Treviso

P.A.T.
Piano di Assetto del Territorio

Elaborato			Scala
TAV	2	-	1:10.000

Carta delle Invarianti

Piano di Assetto del Territorio redatto ai sensi della L.r. n. 11 del 23 aprile 2004

Progettazione PAT e VAS
TEPCO s.r.l.
Arch. Leopoldo SACCON

Collaboratori
Dott. Michela SACCON
Dott. Alberto GRAVA
Dott.ssa Chiara MORELI

Contributi specialistici

Dott. Maurizio LEONI
V.Inc.A.
Analisi Agronomiche

Amministrazione comunale
Alberto CAPPELLETTO
Sindaco

Dott. Vincenzo PARISI
Segretario Comunale

Geom. Renato FLORIO
Responsabile del Servizio Urbanistica

Dott. Geol. Stefano CONTE
Studio Geologico

Ing. Roberto PEGORER
Valutazione di Compatibilità Idraulica

File:
PAT_SanBiagioDiCallalta_Progetto\202_Invarianti\202ST_Elaborati\202ST010_Invarianti.pdf

Marzo 2015

Elaborato
Tav. 2
Scala
1:10.000

Carta delle Invarianti

LEGENDA — **N.T.A.**

Confine comunale

INVARIANTI DI NATURA GEOLOGICA — **Art. 10**
- Risorgive — lett. a)

INVARIANTI DI NATURA PAESAGGISTICA — **Art. 11**
- Aree boscate — lett. a)
- Contesti figurativi — lett. b)
- Piantate — lett. c)
- Strade sterrate — lett. d)
- Percorso presunto della via Claudia Augusta — lett. e)
- Argine di San Marco — lett. f)
- Alberature storiche — lett. g)

INVARIANTI DI NATURA AMBIENTALE — **Art. 12**
- Aree nucleo (Core area) — lett. a)
- Aree di connessione naturalistica (Area di completamento) — lett. b)
- Aree di connessione naturalistica (Buffer zone) — lett. b)
- Corridoi ecologici — lett. a)
- Isole ad elevata naturalità (Stepping stone) — lett. a)
- Varchi — lett. b)
- Aree di interesse agroambientale con buona presenza di siepi — lett. c)

INVARIANTI DI NATURA AGRICOLO-PRODUTTIVA — **Art. 13**
- Aree ad elevata integrità fondiaria: ambiti aperti di recente bonifica — lett. a)
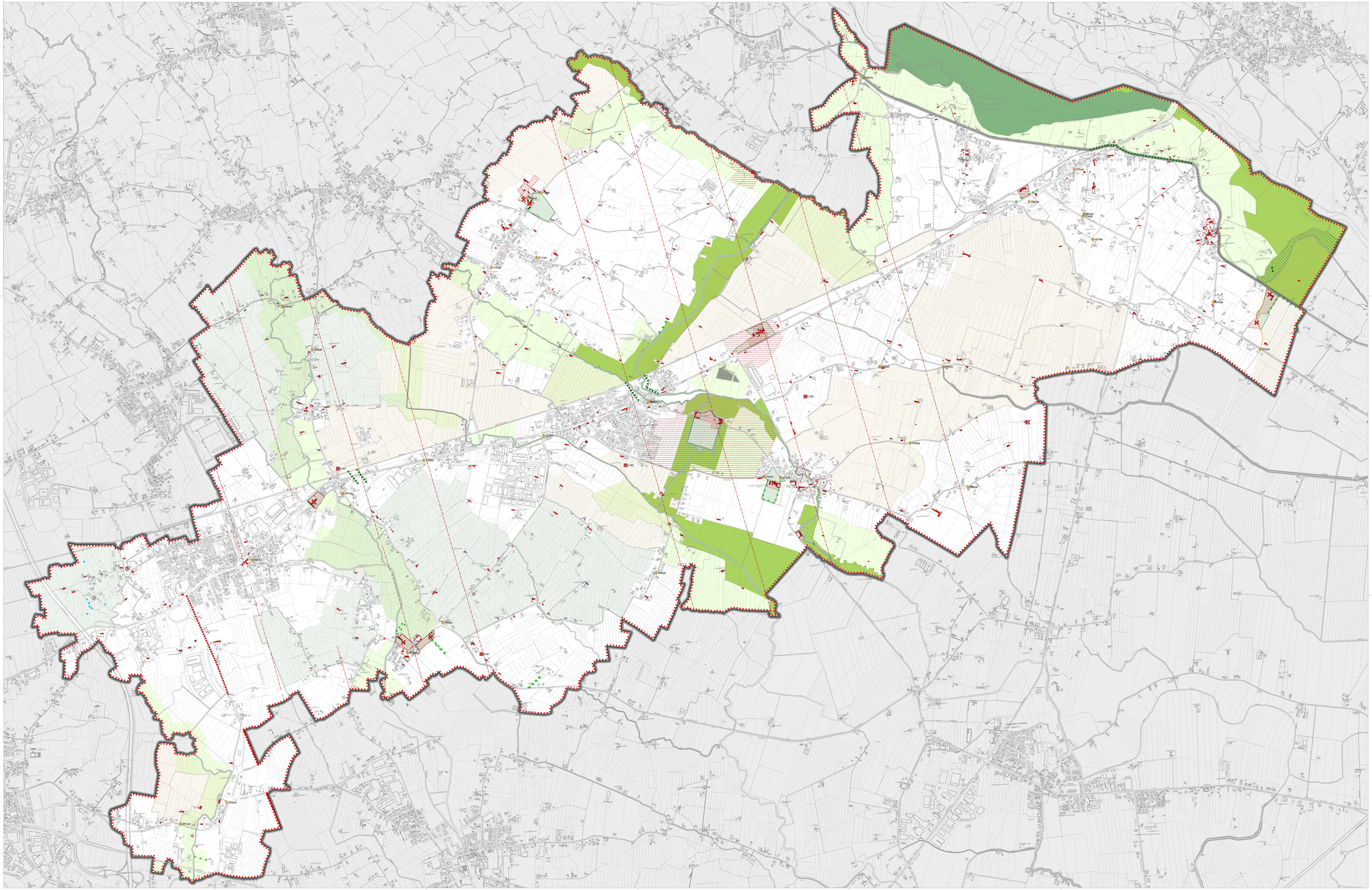
INVARIANTI DI NATURA STORICO - MONUMENTALE E TESTIMONIALE — **Art. 14**
- Centri Storici — lett. a)
- Edifici vincolati ai sensi del D.L.gs 42/2004 — lett. b)
- Ambiti di pertinenza degli edifici vincolati — lett. c)
- Ville Venete — lett. d)
- Edificio oggetto di schedatura da parte del P.I. — lett. e)
- cod. Elementi puntuali: manufatti minori d'interesse storico-testimoniale — lett. f)
- cod. Risorse archeologiche — lett. g)
- Agro-centuriato — lett. h)